

Titulaire du compte

ACCESS REPARATION S.A R.L.
19, RUE DE L'INDUSTRIE
LU-8069 BERTRANGE



ACCESS REPARATION S.A R.L.
HALL 1 / 2 / 3 / 4 / 5 / 6 / 7 / 8 / 9
19, RUE DE L'INDUSTRIE
LU-8069 BERTRANGE

FACTURE n° 7289471183 du 31/05/2026

ACCESS REPARATION S.A R.L.

Numéro compte

602537720001

Numéro client

60253772

Numéro TVA

LU35409048

Période de facturation

Mai 2026

FACTURE

EUR

Abonnement(s)	104,2736
Option(s)	111,1110
Communication(s)	0,2850

Total hors TVA 215,6696

TVA 17% sur 215,6696 36,6638

Montant total de cette facture 252,33

Montant total TTC à payer 252,33

Date d'échéance de paiement de cette facture: 22/06/2026

Vous avez choisi de régler votre facture par autorisation d'encaissement et nous vous en remercions.

Le montant de 252,33 Euro sera donc prélevé sur votre compte CCPLULL LU781111762709950000 à partir du 22/06/2026. Ce montant pourra être adapté en fonction d'éventuels crédits en votre faveur.

Simplifiez la gestion de vos factures en optant pour le format digital. Sécurisée, pratique et accessible à tout moment, la facture électronique vous fait gagner du temps au quotidien. Activez dès maintenant ce service : www.deep.eu/facture-digitale

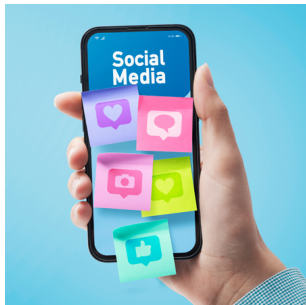

Retrouvez toute notre actualité sur LinkedIn en suivant DEEP ! Actus, offres et événements vous y attendent.

Nos factures sont payables sur un de nos comptes :

Luxembourg: CCPL: LU88 1111 0966 0590 0000 CCRA: LU67 0090 0000 2202 4004
BCEE: LU49 0019 2300 0028 1000 BGLL: LU09 0030 5807 0702 0000
BILL: LU96 0026 1059 0710 0000 CELL: LU60 0141 3282 6380 0000
CCPL: LU81 1111 0000 4545 0000

Abréviations et codes utilisés

Abréviations - Détail des communications

mobPOST VM	- Appel vers une boîte vocale (VoiceMail) mobile POST
Rensg. Int.	- Appel vers les renseignements internationaux
Rensg. Nat.	- Appel vers les renseignements nationaux

Unités de mesure

MB	- Megabyte	ms	- Messages	mn	- Minutes
-----------	------------	-----------	------------	-----------	-----------

Contacts et Numéros et Services utiles

Contact Center 24h/24, 7j/7 :	8002 8004 (numéro gratuit) +352 2424 8004 (depuis l'étranger)
Site Internet :	www.post.lu
Adresse postale :	L-2996 Luxembourg
Email :	contact.telecom@post.lu
Renseignements internationaux :	11 816
Renseignements nationaux :	11 817

Informations générales

L'abonné a pris connaissance du fait que des prix spéciaux sont applicables aux connexions DATA roaming publié sur le site de www.post.lu et du fait que l'installation d'une connexion à intervalle peut engendrer des frais importants. Il est tenu au paiement de tous les frais et redevances rattachés à sa carte SIM et a pris connaissance du fait qu'un tiers utilisateur de sa carte peut modifier ou annuler par notification SMS le mécanisme de prévention et de plafonnement des appels data roaming, installé par défaut en fonction du règlement CE 544/2009.

Extrait de nos Conditions Générales

Les montants facturés qui n'ont pas été payés dans les détails mentionnés à l'article 3.7 des Conditions Générales de Vente de POST Telecom S.A. applicables au client sont de plein droit productifs d'intérêts, conformément à l'article 12 de la loi du 18 avril 2004 relative aux détails de paiement et aux intérêts de retard telle que modifiée.

Les Conditions Générales et Particulières de Vente de POST Telecom S.A. sont disponibles en shop POST Telecom, sur www.post.lu ou sur simple demande au 8002-8004.

Comprendre votre facture

Votre facture regroupe tous les services télécoms de POST, liés à votre compte. Si vous avez opté pour la facture détaillée, celle-ci sera consultable dans les applications MyPost (pour les clients résidentiels) et Control Center (pour les clients professionnels).

Période de facturation : votre facture concerne le mois écoulé. Si votre abonnement débute ou se termine au cours du mois facturé, il est comptabilisé au prorata. Le montant de vos communications téléphoniques est calculé depuis votre dernière facture.

Aide : scannez le QR Code pour accéder directement à la rubrique Support, vous y trouverez les Questions/Réponses les plus fréquentes notamment pour tout savoir sur « Comment lire votre facture ».

Correspondance : pour toute correspondance avec nos services, veuillez renseigner vos numéros de client et de compte, indiqués dans l'encadré en haut à gauche de votre facture.

<https://support.post.lu/>



Flashez le QRCode ci-contre pour mieux comprendre votre facture.

Période: Mai 2026

Hors TVA

MOBILE**Abonnement(s)**

104,2736

	Prix unitaire	Quantité	TVA%	Montant total HTVA
Période 01/05/2026 - 31/05/2026				
621340326 Abonnement BusinessEurope L	52,1368	1	17%	52,1368
621730375 Abonnement BusinessEurope L	52,1368	1	17%	52,1368

Option(s)

111,1110

	Prix unitaire	Quantité	TVA%	Montant total HTVA
Période 01/05/2026 - 31/05/2026				
621730375 Option Phone 25 EUR 24 mois	21,3675	1	17%	21,3675
Option Around the world Internet zone 2 1GB	21,3675	1	17%	21,3675
Option Around the world Internet zone 2 1GB	21,3675	1	17%	21,3675
Option Around the world Calls/SMS zone 2 2H + 20 SMS	25,6410	1	17%	25,6410
Option Around the world Internet zone 2 1GB	21,3675	1	17%	21,3675

Communication(s)

0,2850

	Quantité	Unités dans forfait	Unités facturées	TVA%	Montant total HTVA
Période 01/05/2026 - 31/05/2026					
621340326					0,0000
Appel vers réseau mobile POST	78	45:12 mn	0:00 mn	17%	0,0000
SMS vers réseau POST	2	2 ms	0 ms	17%	0,0000
SMS vers autre opérateur mobile national	1	1 ms	0 ms	17%	0,0000
Appel roaming reçu	108	0:00 mn	57:50 mn	17%	0,0000
Appel national	14	15:05 mn	0:00 mn	17%	0,0000
Communications Data en roaming	235	2173.6 MB	0.0 MB	17%	0,0000
Communications Data	84	5079.7 MB	0.0 MB	17%	0,0000
Appel vers autre opérateur mobile national	63	29:41 mn	0:00 mn	17%	0,0000
Appel international	11	7:27 mn	0:00 mn	17%	0,0000
Appel roaming sortant	53	51:17 mn	0:00 mn	17%	0,0000
621730375					0,2850
Appel roaming reçu	15	4:14 mn	7:33 mn	17%	0,0000
Appel roaming sortant	25	32:08 mn	0:00 mn	17%	0,0000
SMS vers l'international	2	2 ms	0 ms	17%	0,0000
Appel vers réseau mobile POST	27	16:44 mn	0:00 mn	17%	0,0000
Appel vers autre opérateur mobile national	97	100:02 mn	0:00 mn	17%	0,0000
SMS vers réseau POST	33	33 ms	0 ms	17%	0,0000
SMS envoyé de l'étranger	6	6 ms	0 ms	17%	0,0000
Appel national	9	14:39 mn	0:00 mn	17%	0,0000
Communications Data	52	28475.7 MB	0.0 MB	17%	0,0000
Communications Data en roaming	39	5299.4 MB	0.0 MB	17%	0,0000
SMS envoyé de l'étranger vers numéro surtaxé	5	0 ms	5 ms	17%	0,0000
Appel international	21	49:54 mn	0:29 mn	17%	0,2850
SMS vers autre opérateur mobile national	154	154 ms	0 ms	17%	0,0000