MANDAT D'INTERVENTION

Serrurier

Référence: INT-20261118-BF98

Date: 18/11/2026

Access Réparation S.A.R.L

19 Rue de l'industrie, L-8069 Bertrange

Tél LU: +352 621 340 326 | Tél BE: +32 472 707 535

Email: info@accessreparation.com | www.accessreparation.com

TVA: LU20232460688 | TVA Intra: LU35409048

Informations Client

Nom:	Steve Ribeiro Da Silva
Email:	cale360@hotmail.de
Téléphone:	691656167
Pays:	Luxembourg

Adresse d'intervention

Rue des Ligures

4609 Niederkorn

Détail financier

Description	Qté	P.U. HT	Total HT
Ouverture de porte fermée à clé	1	320,00 €	320,00 €
Cylindre haute sécurité	1	280,00 €	280,00 €
Sous-total HT			**600,00 €**
TVA (17.00%)			**102,00 €**
Total TTC			**702,00 €**

Je soussigné(e), certifie autoriser l'intervention décrite ci-dessus et accepte les conditions générales de service.
Je soussigné(e), confirme que lorsque je souhaite interrompre sans raison précise et concrète les réparations entreprises par la société Access Réparation S.A.R.L, je suis dans l'obligation de payer les frais du dossier et les frais de déplacement.

Signature du client:



Annexe photographique

Mandat INT-20261118-BF98

Avant intervention

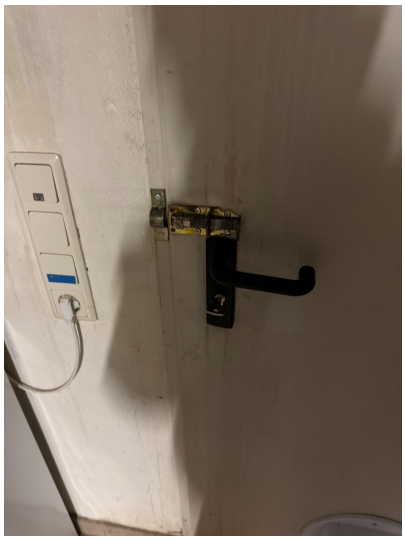

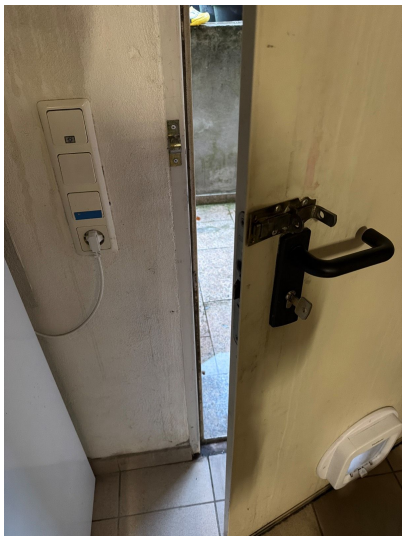



Après intervention



4 photo(s) jointe(s) au mandat INT-20261118-BF98